

FITOFISIONOMIA	Área (ha)	(%)
Afloramento rochoso	45,35	1,61
Área urbana	4,61	0,16
Capoeira antiga	86,51	3,08
Capoeira recente	109,93	3,91
Pedreira	759,50	27,02
Silvicultura	164,44	5,85
Vias de acesso	88,85	3,16
Db - Floresta Ombrófila Densa Terras Baixas	258,51	9,20
Dbe - Floresta Ombrófila Densa Terras Baixas Dossel emergente	6,66	0,24
Dse - Floresta Ombrófila Densa Submontana Dossel emergente	159,62	5,68
Sd - Savana Florestada	683,11	24,30
Spf - Savana Parque com floresta de galeria	157,94	5,62
Db antropizada	48,58	1,73
Dbe antropizada	70,47	2,51
Dse antropizada	13,38	0,48
Spf antropizada	6,56	0,23
Área de Contato - Db + Sd	17,30	0,62
Área de Contato - Db + Spf	32,39	1,15
Área de Contato - Spf + Sd	19,96	0,71
Db + Sd antropizada	1,56	0,06
Db + Spf antropizada	73,33	2,61
Spf + Sd antropizada	2,22	0,08
ÁREA TOTAL (APP)	2.810,76	100

AHE CACHOEIRA CALDEIRÃO  
ESTUDO DE IMPACTO AMBIENTAL - EIA

LEGENDA

- Eixo Projetado
- Classificação das Fitofisionomias da APP**
- Afloramento rochoso
  - Área urbana
  - Capoeira antiga
  - Capoeira recente
  - Pedreira
  - Silvicultura
  - Vias de acesso
  - Db - Floresta Ombrófila Densa Terras Baixas
  - Dbe - Floresta Ombrófila Densa Terras Baixas Dossel emergente
  - Dse - Floresta Ombrófila Densa Submontana Dossel emergente
  - Sd - Savana Florestada
  - Spf - Savana Parque com floresta de galeria
  - Db antropizada
  - Dbe antropizada
  - Dse antropizada
  - Spf antropizada
  - Área de Contato - Db + Sd
  - Área de Contato - Db + Spf
  - Área de Contato - Spf + Sd
  - Db + Sd antropizada
  - Db + Spf antropizada
  - Spf + Sd antropizada

MAPA DE LOCALIZAÇÃO

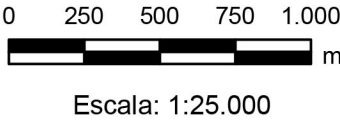
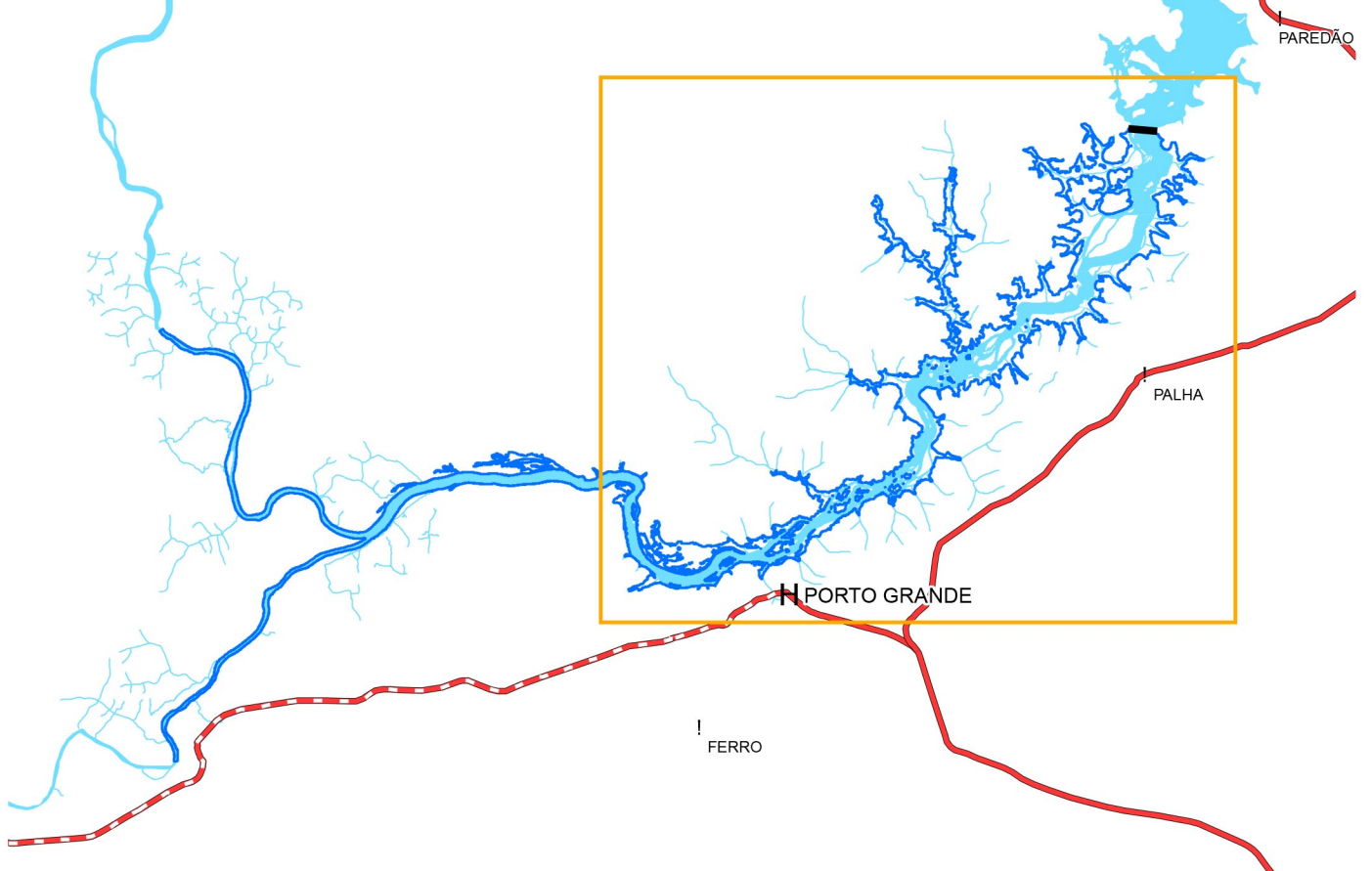

Projeção Universal Transversa de Mercator - UTM

Meridiano Central: 51° W.Gr.  
Datum Horizontal: SAD-69 / Datum Vertical: Imbituba/SC  
Acrescidas as constantes : 10.000 km e 500 km, respectivamente

Fonte: Ecotumucumaque. Informações geradas a partir da Base Cartográfica da SEMA e dados disponibilizados pela PCE.

CLASSIFICAÇÃO DAS FITOFISIONOMIAS DA  
ÁREA DE PRESERVAÇÃO PERMANENTE DA  
ÁREA DIRETAMENTE AFETADA



ELABORAÇÃO

ECOTUMUCUMAQUE

DATA

junho/2010

Nº DO DESENHO

MAPA 30 - FL.1/2